Opublikowano: Konstancin-Jeziorna (www.konstancinjeziorna.pl)

Ostatni dzień na składanie uwag do wniosku firmy Arche

2025-02-17

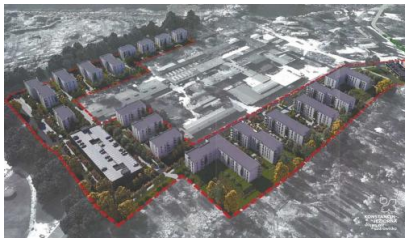

Wizualizacja inwestycji, fot. Arche S.A.

Ważne przypomnienie! Tylko do poniedziałku (17 lutego) jest czas na zgłaszanie uwag do wniosku firmy Arche dotyczącego budowy przy ul. Mirkowskiej 18 budynków wielorodzinnych oraz 10 garaży podziemnych i 2 wielopoziomowych. Można je składać zarówno papierowo, jak i elektronicznie.

Przypominamy! Firma Arche S.A. planuje inwestycję na części działek o numerach ewidencyjnych 17, 10/26 oraz 10/1 z obrębu 02-01. Na terenie dawnej Fabryki Papieru przy ul. Mirkowskiej ma powstać łącznie 18 budynków mieszkalnych wielorodzinnych, 10 garaży podziemnych oraz 2 budynki garażowe wielopoziomowe. Liczba mieszkań wyniesie od 458 do 476, a liczba mieszkańców została określona na minimum 995 i maksimum 1005 osób.

Zgłaszanie uwag

Spółka złożyła do Urzędu Miasta i Gminy Konstancin-Jeziorna wniosek o ustalenie lokalizacji inwestycji w trybie specustawy mieszkaniowej. **Wniosek oraz załączone do niego dokumenty są dostępne w Biuletynie Informacji Publicznej.**

Uwagi do wniosku (podając imię i nazwisko lub nazwę jednostki organizacyjnej i adresu osoby składającej uwagę) można składać w terminie **do 17 lutego br.:**

- **w formie papierowej:**
  - w kancelarii Urzędu Miasta i Gminy Konstancin-Jeziorna przy ul. Piaseczyńskiej 77;
  - drogą korespondencyjną na adres: Urząd Miasta i Gminy Konstancin-Jeziorna (ul. Piaseczyńska 77, 05-520 Konstancin-Jeziorna).
- **w formie elektronicznej:**
  - za pomocą elektronicznej skrzynki podawczej na platformie ePUAP: /4576mqsekc/SkrytkaESP;
  - za pomocą poczty elektronicznej na adres – planowanie konstancinjeziorna [dot] pl.

Ostateczną decyzję odnośnie lokalizacji inwestycji podejmie Rada Miejska Konstancin-Jeziorna.

Adres źródłowy: https://www.konstancinjeziorna.pl/news/ostatni-dzien-na-skladanie-uwag-do-wniosku-firmy-arche