Opublikowano: Konstancin-Jeziorna (www.konstancinjeziorna.pl)

Muzyczne Pożegnanie Lata – dojazd i miejsca parkingowe

2025-09-19

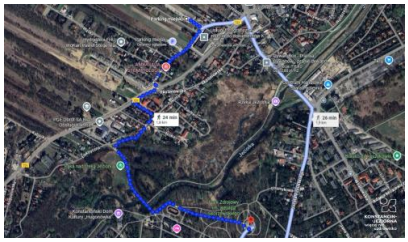

fot. Google Maps

W niedzielę (21 września) odbędzie się Muzyczne Pożegnanie Lata. Mieszkańców Konstancina-Jeziorny zachęcamy do przyjścia do amfiteatru pieszo lub do skorzystania z komunikacji publicznej. Kierowcom rekomendujemy pozostawienie aut na parkingach przy ratuszu lub na targowisku.

Już w najbliższą niedzielę (21 września) Konstancin-Jeziorna pożegna lato muzycznie. Od godz. 15.00 przy głównej alei parkowej rozpocznie się piknik profilaktyczny, którego zwieńczeniem będzie koncert w amfiteatrze. Na scenie wystąpią zespół Manchester – godz. 18.45 oraz Agnieszka Chylińska – godz. 20.30.

Pieszo lub komunikacją

Zachęcamy mieszkańców i gości, by na wydarzenie wybrać się pieszo lub skorzystać z komunikacji publicznej. Do Parku Zdrojowego dojeżdżają linie: 251, 710 i L14 – to najwygodniejszy i najbezpieczniejszy sposób dotarcia na koncert.

Parkingi przy ratuszu i na targowisku

Jeśli jednak zdecydujecie się przybyć na miejsce samochodem, to przypominamy, że liczba miejsc postojowych w bezpośrednim sąsiedztwie Parku Zdrojowego jest ograniczona. **Dlatego rekomendujemy pozostawienie auta na miejskim parkingu przy Urzędzie Miasta i Gminy Konstancin-Jeziorna.** Przy ulicach: Kolejowej, Józefa Hlebowicza i Braci Komorowskich dostępnych jest łącznie ponad 160 miejsc. **W nawigacji samochodowej najlepiej wpisać: „Parking miejski, Konstancin-Jeziorna”.** Stamtąd do amfiteatru prowadzi kilka wygodnych tras spacerowych – przykładowe prezentujemy na mapkach poniżej.

Samochód będzie można zostawić także na targowisku przy al. Wojska Polskiego 28/30, które – za zgodą właściciela – od godz. 17.00 do końca dnia będzie pełniło funkcję tymczasowego parkingu **(w nawigacji należy wpisać: „Targowisko miejskie, Konstancin-Jeziorna”)**. Stąd do amfiteatru jest trochę ponad 1 km, dojście zajmie około 19 minut spacerem.

Przykładowe trasy piesze z parkingów przy Urzędzie Miasta i Gminy Konstancin-Jeziorna do amfiteatru.

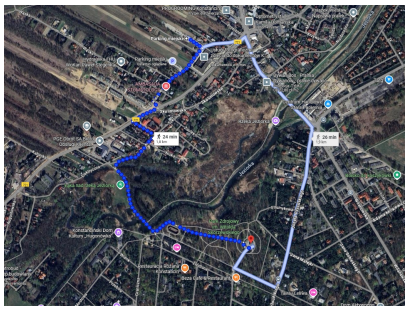

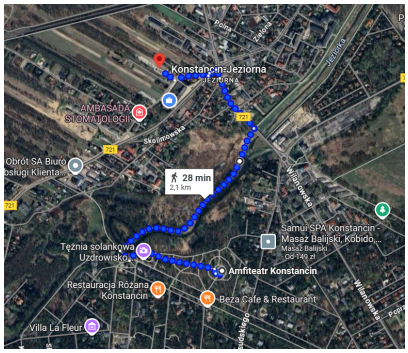

Trasa piesza z parkingu na targowisku miejskim do amfiteatru.

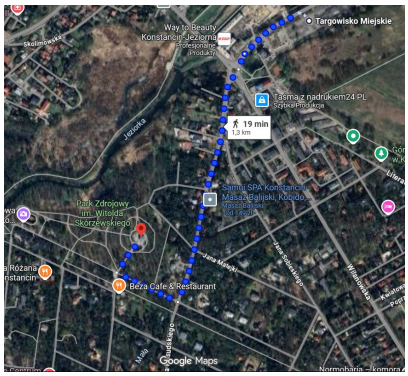

Adres źródłowy: https://www.konstancinjeziorna.pl/news/muzyczne-pozegnanie-lata-dojazd-i-miejsca-parkingowe