Opublikowano: Konstancin-Jeziorna (www.konstancinjeziorna.pl)

Garaż Ochotniczej Straży Pożarnej w Czernidłach przechodzi remont

2026-11-27

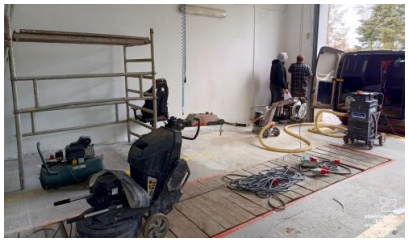

Trwa remont gara?u Ochotniczej Stra?y Po?arnej w Czernid?ach. Prace obejmuj? odnowienie pod?ogi, ?cian i sufitu, a ich zako?czenie zaplanowano do 11 grudnia. Gmina Konstancin-Jeziorna pozyska?a na ten cel 24,2 tys. z? z bud?etu województwa mazowieckiego.

W Gara?u Ochotniczej Stra?y Po?arnej w Czernid?ach trwaj? prace remontowe. W pomieszczeniu zeszlifowano ju? wierzchni? warstw? betonowej posadzki i uzupe?niono ubytki. Kolejnym etapem b?dzie pokrycie pod?ogi ?ywic? poliuretanow?. Taka nawierzchnia jest odporna na uszkodzenia i zabrudzenia, a tak?e ?atwa do utrzymania w czysto?ci. To szczególnie wa?ne w pomieszczeniu, w którym stoi wóz po?arniczy i m.in. przebieraj? si? stra?acy po powrocie z akcji.

W najbli?szych dniach na ?cianach zostanie wykonana lamperia ?ywiczna. W ramach remontu od?wie?ony zostanie tak?e sufit.

Na remont gara?u gmina Konstancin-Jeziorna pozyska?a 24,2 tys. z? z bud?etu województwa mazowieckiego. Dofinansowanie przyznano w ramach programu „Mazowieckie Stra?nice OSP – 2026”, a umow? o jego udzieleniu podpisano 6 listopada.

Zadanie realizuje firma Zmalowane Malwina Pod?ucka. Remont ma si? zako?czy? do 11 grudnia br.

Mazowsze dla straży pożarnych

Adres źródłowy: https://www.konstancinjeziorna.pl/news/garaz-ochotniczej-strazy-pozarnej-w-czernidlach-przechodzi-remont