Konstancin-Jeziorna, dnia 11.01.2023 r.

OBWIESZCZENIE

BURMISTRZA GMINY KONSTANCIN-JEZIORNA

o wyłożeniu do publicznego wglądu projektu miejscowego planu zagospodarowania przestrzennego centrum miasta Konstancin-Jeziorna – rejon ul. Kolejowej – etap 1.

Na podstawie art. 17 pkt 9 ustawy z dnia 27 marca 2003 r. o planowaniu i zagospodarowaniu przestrzennym (Dz. U. z 2022 r. poz. 503 z późn. zm.) oraz art. 39 ust. 1 i art. 54 ust. 3 ustawy z dnia 3 października 2008 r. o udostępnianiu informacji o środowisku i jego ochronie, udziale społeczeństwa w ochronie środowiska oraz o ocenach oddziaływania na środowisko (Dz. U. z 2022 r. poz. 1029 z późn. zm.), w związku z uchwałą nr 312/VII/20/2016 Rady Miejskiej Konstancin-Jeziorna z dnia 1 czerwca 2016 r. w sprawie przystąpienia do sporządzenia miejscowego planu zagospodarowania przestrzennego centrum miasta Konstancin-Jeziorna - rejon ul. Kolejowej, zmienionej uchwałą nr 239/VIII/17/2020 z dnia 27 maja 2020 r., zawiadamiam o wyłożeniu do publicznego wglądu **projektu miejscowego planu zagospodarowania przestrzennego centrum miasta Konstancin-Jeziorna – rejon ul. Kolejowej – etap 1 wraz z prognozą oddziaływania na środowisko, w dniach od 31 stycznia 2023 r. do 21 lutego 2023 r. w siedzibie Urzędu Miasta i Gminy Konstancin-Jeziorna w Wydziale Planowania Przestrzennego przy ul. Piaseczyńskiej 77 w Konstancinie-Jeziornie w godz. od 9:00 do 15:00.**

Projekt miejscowego planu zagospodarowania przestrzennego centrum miasta Konstancin-Jeziorna – rejon ul. Kolejowej – etap 1 wraz z prognozą oddziaływania na środowisko, będzie dostępny na stronie internetowej bip.konstancinjeziorna.pl w zakładce Planowanie Przestrzenne oraz w Gminnym Systemie Informacji Przestrzennej pod adresem gsip.konstancinjeziorna.pl.

Dyskusja publiczna nad przyjętymi w projekcie planu miejscowego rozwiązaniami odbędzie się w dniu 9 lutego 2023 r. (czwartek) o godz. 17:00 w Sali Posiedzeń Urzędu Miasta i Gminy Konstancin-Jeziorna przy ul. Piaseczyńskiej 77.

Z niezbędną dokumentacją sprawy można zapoznać się w Wydziale Planowania Przestrzennego Urzędu Miasta i Gminy Konstancin-Jeziorna, przy ul. Piaseczyńskiej 77 w Konstancinie-Jeziornie, od poniedziałku do piątku w godz. od 9:00 do 15:00.

Zgodnie z art. 18 ust. 1 ustawy z dnia 27 marca 2003 r. o planowaniu i zagospodarowaniu przestrzennym, każdy kto kwestionuje ustalenia przyjęte w projekcie planu miejscowego, może wnieść uwagi. Uwagi należy składać na piśmie w formie papierowej lub elektronicznej do Burmistrza Gminy Konstancin-Jeziorna, ul. Piaseczyńska 77, 05-520 Konstancin-Jeziorna, z podaniem imienia i nazwiska albo nazwy oraz adresu zamieszkania albo siedziby, oznaczenia nieruchomości, której uwaga dotyczy, **w nieprzekraczalnym terminie do dnia 7 marca 2023 r.**

Uwagi w formie papierowej można składać:
1) w kancelarii Urzędu Miasta i Gminy Konstancin-Jeziorna, ul. Piaseczyńska 77,
2) drogą korespondencyjną na adres: Urząd Miasta i Gminy Konstancin-Jeziorna, ul. Piaseczyńska 77, 05-520 Konstancin-Jeziorna.

Uwagi w formie elektronicznej należy wnosić:
1) za pomocą elektronicznej skrzynki podawczej na platformie ePUAP: **/4576mqsekc/SkrytkaESP** lub
2) za pomocą poczty elektronicznej (e-mail) – na adres: urzad@konstancinjeziorna.pl.

Organem właściwym do rozpatrzenia ww. uwag jest Burmistrz Gminy Konstancin-Jeziorna.

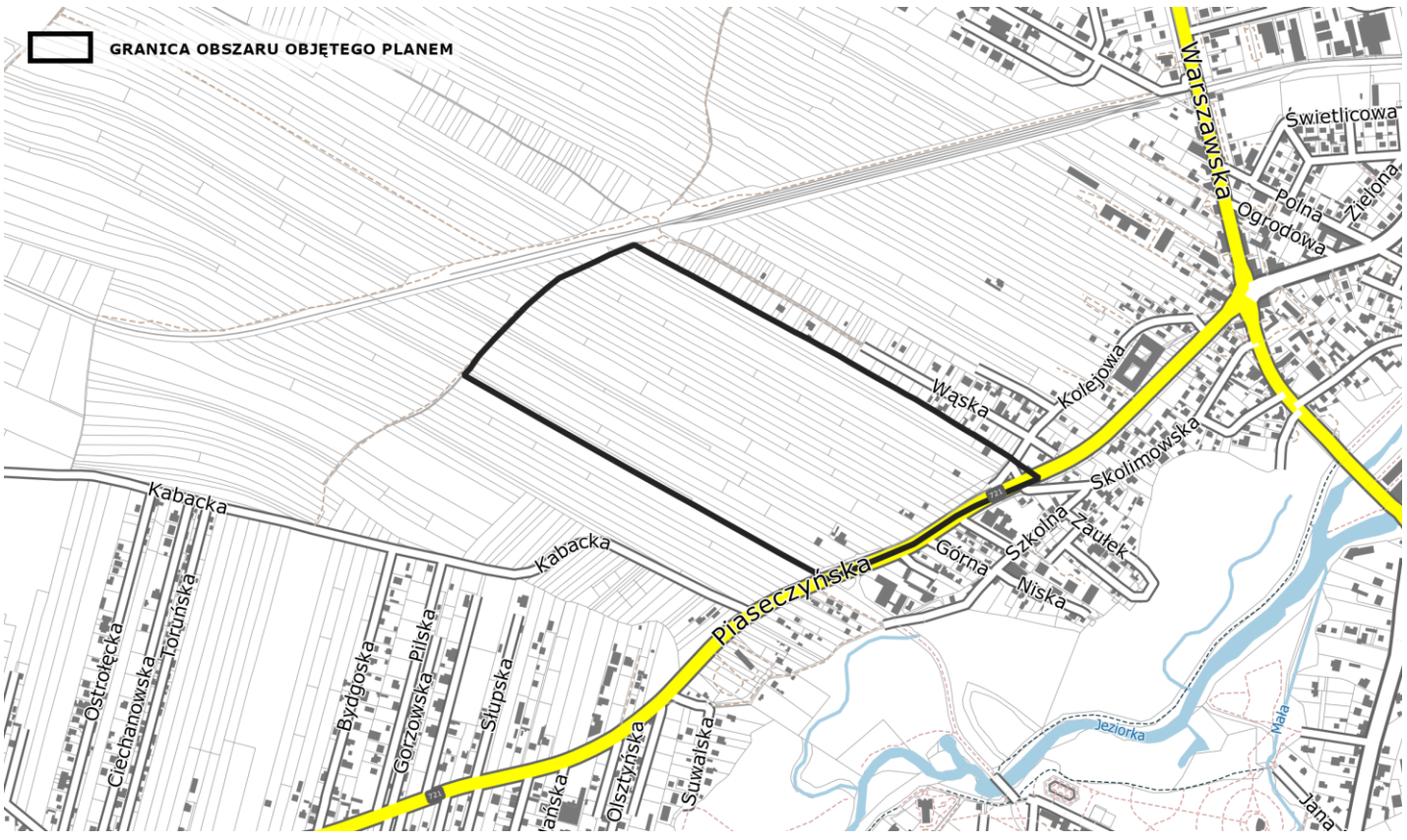

BURMISTRZ
/...../
mgr Kazimierz Jańczuk

Informacja dotycząca przetwarzania danych

Realizując obowiązek wynikający z art. 13 ust. 1 i 2 rozporządzenia Parlamentu Europejskiego i Rady (UE) 2016/679 z dnia 27 kwietnia 2016 r. w sprawie ochrony osób fizycznych w związku z przetwarzaniem danych osobowych i w sprawie swobodnego przepływu takich danych oraz uchylenia dyrektywy 95/46/WE (ogólne rozporządzenie o ochronie danych) (Dz. Urz. UE L 119/1 z późn. zm.) informuję, że:

1) administratorem danych osobowych jest Burmistrz Gminy Konstancin-Jeziorna,

dane kontaktowe: Burmistrz Gminy Konstancin-Jeziorna
ul. Piaseczyńska 77, 05-520 Konstancin-Jeziorna
tel. (22) 484 23 00, e-mail: urzad@konstancinjeziorna.pl
adres elektronicznej skrzynki podawczej na platformie ePUAP: /4576mqsekc/SkrytkaESP

2) administrator wyznaczył inspektora ochrony danych, z którym można skontaktować się pod adresem e-mail: iod@konstancinjeziorna.pl,
3) Państwa dane osobowe będą przetwarzane w celu wypełnienia obowiązku prawnego ciążącego na administratorze (art. 6 ust.1 lit c w/w rozporządzenia Parlamentu Europejskiego i Rady (UE) 2016/679 z dnia 27 kwietnia 2016 r.), tj. sporządzenia miejscowego planu zagospodarowania przestrzennego,
4) podstawą obowiązku prawnego ciążącego na administratorze jest art. 14 i nast. ustawy z dnia 27 marca 2003 r. o planowaniu i zagospodarowaniu przestrzennym (Dz. U. z 2022 r. poz. 503 z późn. zm.),
5) odbiorcą Państwa danych osobowych mogą zostać podmioty uprawnione na podstawie przepisów prawa oraz podmioty świadczące obsługę administracyjno-organizacyjną tut. urzędu,
6) Państwa dane osobowe nie będą przekazywane do państwa trzeciego lub organizacji międzynarodowej,
7) Państwa dane osobowe będą przechowywane przez okres uregulowany rozporządzeniem Prezesa Rady Ministrów z dnia 18 stycznia 2011 r. w sprawie instrukcji kancelaryjnej, jednolitych rzeczowych wykazów akt oraz instrukcji w sprawie organizacji i zakresu działania archiwów zakładowych (Dz. U. z 2011 r. Nr 14, poz. 67 z późn. zm.),
8) w granicach i na zasadach opisanych w przepisach prawa mają Państwo prawo żądania od administratora dostępu do danych osobowych oraz ich sprostowania, usunięcia lub ograniczenia przetwarzania,
9) w granicach i na zasadach opisanych w przepisach prawa mają Państwo prawo wniesienia skargi do organu nadzorczego, którym jest Prezes Urzędu Ochrony Danych Osobowych (szczegóły na stronie internetowej https://uodo.gov.pl),
10) podanie przez Państwa danych osobowych jest wymogiem ustawowym (niepodanie danych osobowych, w przypadku braku możności ich ustalenia na podstawie posiadanych danych, skutkuje pozostawieniem wniosku bez rozpoznania),
11) Państwa dane osobowe nie będą przetwarzane w sposób zautomatyzowany w celu wydania decyzji, w tym profilowane,
12) w związku z przetwarzaniem przez Burmistrza danych osobowych, uzyskanych w toku prowadzenia postępowania dotyczącego sporządzania miejscowego planu zagospodarowania przestrzennego, prawo, o którym mowa w art. 15 ust. 1 lit. g ww. rozporządzenia Parlamentu Europejskiego i Rady (UE) 2016/679 z dnia 27 kwietnia 2016 r. (tj. uzyskania wszelkich dostępnych informacji o źródle danych osobowych, jeżeli nie zostały one zebrane od osoby, której dane dotyczą), przysługuje, jeżeli nie wpływa na ochronę praw i wolności osoby, od której dane te pozyskano.