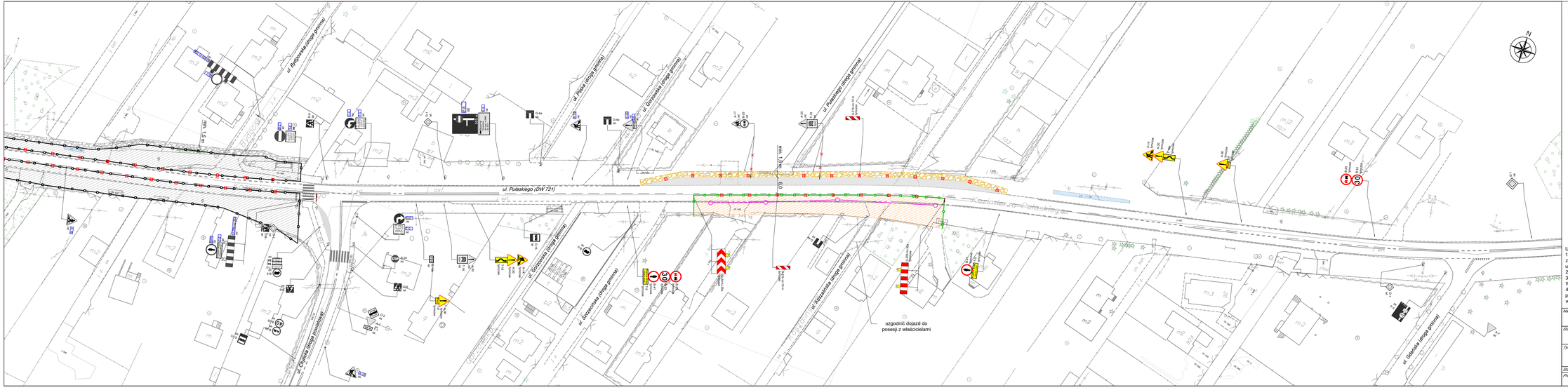

LEGENDA:

- A-7 tymczas. - oznakowanie pionowe tymczasowe
- A-7 ist. - oznakowanie pionowe istniejące
- A-7 like - oznakowanie pionowe do demontażu
- A-7 zast. - oznakowanie pionowe do zasłonięcia
- A-7 zast. U-30 - oznakowanie pionowe tymczasowe wprowadzone w poprzednim etapie
- A-7 zast. U-30 - oznakowanie pionowe tymczasowe wprowadzone wg innego opracowania
- U-30 tymczas. - urządzenia bezpieczeństwa ruchu
- tablica kierująca U-27ab "ubot"
- oznakowanie poziome tymczasowe
- oznakowanie poziome istniejące
- istn. bariera ochronna stalowa
- istn. balustrada
- istn. ogrodzenie U-12a/b, typu ZOM
- istn. słupek U-12c
- proj. bariera miejscowa
- strefa robót
- pas wyłączony z ruchu
- tymczasowe wyokrzywienie chodnika
- tymczasowy peron autobusowy
- tymczasowe poszerzenie jezdni
- tymczasowa nawierzchnia ciągu pieszego
- sygnalizatory istniejące

Uwagi:
1. Na czas trwania robót należy zapewnić możliwość dojazdu i dojścia do posesji zlokalizowanych wzdłuż strefy robót. W przypadku braku takiej możliwości, terminy utrudnień uzgodnić z właścicielami lub użytkownikami posesji.
2. Wygrodzenie strefy robót będzie postępowało wraz z rozszerzaniem się frontu robót.
3. Lokalizacja ciągów pieszych i rowerowych może się zmieniać w zależności od potrzeb Wykonawcy i postępu robót.
4. Dopuszcza się możliwość chwilowego wstrzymania ruchu na drodze oraz ciągach pieszych i rowerowych na czas przejazdu maszyn budowlanych. Ruch może być wstrzymany tylko przez uprawnionych do tego sygnalistów.

Nazwa zadania: **Rozbudowa drogi wojewódzkiej nr 721 na odcinku ul. Julianowskiej w Piasecznie do ul. Skolimowskiej w Konstancinie - Jeziornie**			
Rzeczoznawca: **PROJEKT CZASOWEJ ORGANIZACJI RUCHU**		Branża: **Inżynieria ruchu**	
Tytuł rysunku: **Budowa kanalizacji deszczowej na odcinku od ul. Szczecińskiej do ul. Koszalińskiej**		Nr rysunku: **1**	Skala: **1:500**
Rzeczoznawca:	Imię i nazwisko:	Nr uprawnień:	Podpis:	Data:
Projektant:	mgr inż. Piotr Perkowski	-		07.2024