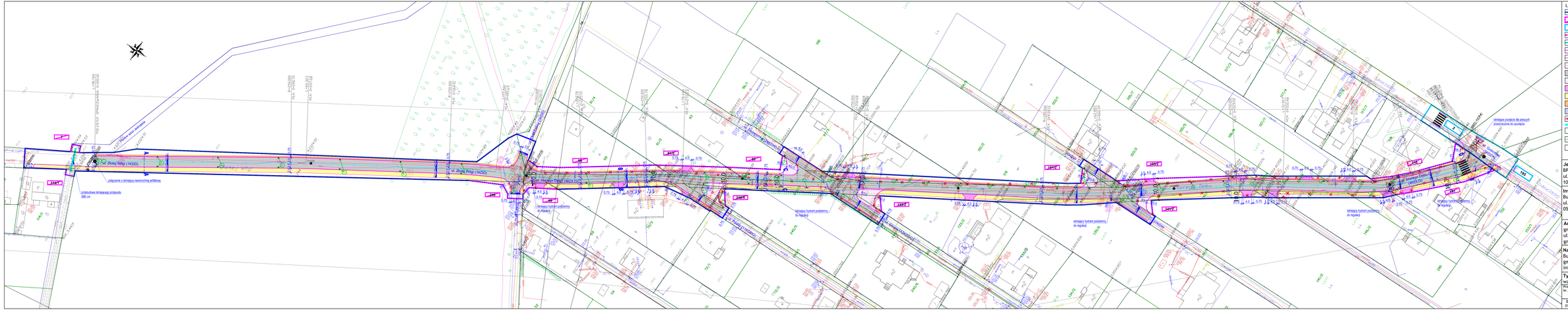

LEGENDA

- linia rozgraniczająca teren pasa drogowego
- 248/2 numery działek przeznaczonych do podziału
- 195 działki lub ich części objęte inwestycją, z których korzystanie będzie ograniczone
- widoczne projektowane linie podziałowe
- teren nieruchomości lub ich części, z których korzystanie będzie ograniczone
- proj. krawężnik bet. 15x30 cm wystający 12 cm
- proj. krawężnik bet. 15x22 cm wtopiony wystający od 0 do 3 cm
- proj. obrzeże betonowe 8x30 cm
- proj. jezdnia o nawierzchni bitumicznej
- proj. wyfrezowanie o nawierzchni z betonowej kostki brukowej gr. 8 cm
- proj. zjazdy z betonowej kostki brukowej betonowej gr. 8 cm
- proj. chodnik z betonowej kostki brukowej gr. 8 cm, bez fazy
- proj. pobocze z kruszywa łamanego
- bit. nawierzchnia z betonowej kostki brukowej do przekładania
- 30 — bit. ograniczenie przeznaczone do rozbiórki
- proj. przepust
- proj. wpust deszczowy
- proj. kanalizacja deszczowa (przykanaliki)
- proj. studnia chłonna

Jednostka projektowa:
BPT Sp. z o.o.
ul. Tryliński ego 2
10-683 Olsztyn

Inwestor:
Burmistrz Gminy Konstancin-Jeziorna
ul. Piaseczyńska 77
05-520 Konstancin-Jeziorna

Adres:
gm. Konstancin-Jeziorna, m. Czarnów, ul.Starego Dębu, ul. Złotej Wilgi
gm. Piaseczno, m. Chojnów, m. Jastrzębie

Nazwa obiektu budowlanego i zadania:
Budowa drogi gminnej w ul. Starego Dębu w Czarnowie gm. Konstancin-Jeziorna wraz z budową i przebudową infrastruktury technicznej

Tytuł rysunku: Projekt Zagospodarowania Terenu - wariant 1

Projektował: mgr inż. Mariusz Bogdziewicz **Br. drogowa** upr. budl. WAM/0121/POOD/10 wpisana 229/11/10/10, do projektowania bez ograniczeń w specyalności drogowej		
Data: 01.2025 r.	**Skala:** 1:500	**Nr rysunku:** 1.1